

Dott. Stefano Ambrosini Geologo  
**Consulente ambientale Gestione rifiuti**  
Via San Leonardo 9 - 05018 ORVIETO (TR)  
Tel/Fax: 0763.344025 Cell: 3282743233/ 3204315837  
Email: [ambrosini56@gmail.com](mailto:ambrosini56@gmail.com)  
P.I. 01415650553 - Cod. Fiscale MBR SFN 56D26 C117E

## **Ditta Sannicolò Sandra**

COMUNE DI MONTECASTRILLI (TR)

***" PROGETTO DI AMPLIAMENTO E AUMENTO QUANTITATIVI DI UN CENTRO DI MESSA IN RISERVA E MESSA IN SICUREZZA DI VEICOLI FUORI USO E RAEE, CON OPERAZIONI R13-R12, E DI RECUPERO DI METALLI E COMPOSTI METALLICI, CON OPERAZIONE R4 "***

### **VERIFICA DI ASSOGGETTABILITA' A VIA**

**(D.Lgs 152/06 e s.m.i. - L.R. N°12/2010 – D.G.R. 861/2011 – D.G.R. 1100/2014 )**

## ***TAVOLE***

***Il Redattore***



Dott. **Stefano Ambrosini** Geologo  
**Consulente ambientale Gestione rifiuti**  
Via San Leonardo 9 - 05018 ORVIETO (TR)  
Tel/Fax: 0763.344025 Cell: 3282743233/ 3204315837  
Email: [ambrosini56@gmail.com](mailto:ambrosini56@gmail.com)  
P.I. 01415650553 - Cod. Fiscale MBR SFN 56D26 C117E

## **Ditta Sannicolò Sandra**

COMUNE DI MONTECASTRILLI (TR)

***" PROGETTO DI AMPLIAMENTO E AUMENTO QUANTITATIVI DI UN CENTRO DI MESSA IN RISERVA E MESSA IN SICUREZZA DI VEICOLI FUORI USO E RAEE, CON OPERAZIONI R13-R12, E DI RECUPERO DI METALLI E COMPOSTI METALLICI, CON OPERAZIONE R4 "***

### **VERIFICA DI ASSOGGETTABILITA' A VIA**

**(D.Lgs 152/06 e s.m.i. - L.R. N°12/2010 – D.G.R. 861/2011 – D.G.R. 1100/2014)**

**PLANIMETRIA A01 – INQUADRAMENTO SU C.T.R. 1:10.000**

***Il Redattore***





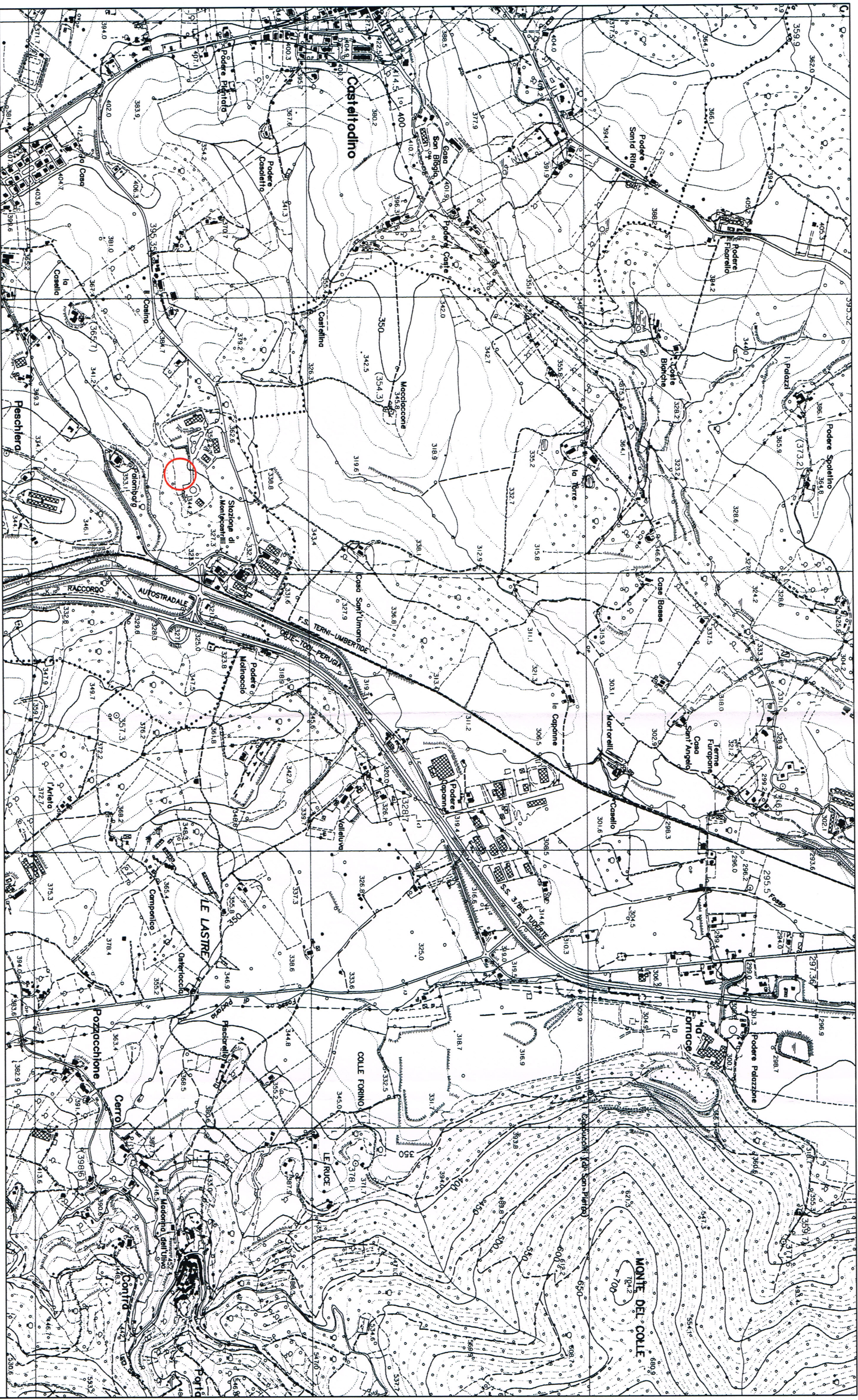



Dott. Stefano Ambrosini Geologo  
**Consulente ambientale Gestione rifiuti**  
Via San Leonardo 9 - 05018 ORVIETO (TR)  
Tel/Fax: 0763.344025 Cell: 3282743233/ 3204315837  
Email: [ambrosini56@gmail.com](mailto:ambrosini56@gmail.com)  
P.I. 01415650553 - Cod. Fiscale MBR SFN 56D26 C117E

## **Ditta Sannicolò Sandra**

COMUNE DI MONTECASTRILLI (TR)

***" PROGETTO DI AMPLIAMENTO E AUMENTO QUANTITATIVI DI UN CENTRO DI MESSA IN RISERVA E MESSA IN SICUREZZA DI VEICOLI FUORI USO E RAEE, CON OPERAZIONI R13-R12, E DI RECUPERO DI METALLI E COMPOSTI METALLICI, CON OPERAZIONE R4 "***



### **VERIFICA DI ASSOGGETTABILITA' A VIA**

**(D.Lgs 152/06 e s.m.i. - L.R. N°12/2010 – D.G.R. 861/2011 – D.G.R. 1100/2014 )**

**PLANIMETRIA A02 – PLANIMETRIA CATASTALE 1:2.000**

***Il Redattore***



	Perimetro impianto esistente Foglio n.53, P.IIa n.334
	Ampliamento di progetto Foglio n.53, P.IIa n. 335

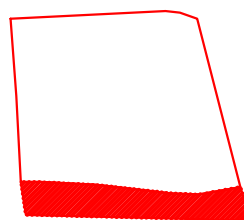

Dott. Stefano Ambrosini Geologo  
**Consulente ambientale Gestione rifiuti**  
Via San Leonardo 9 - 05018 ORVIETO (TR)  
Tel/Fax: 0763.344025 Cell: 3282743233/ 3204315837  
Email: [ambrosini56@gmail.com](mailto:ambrosini56@gmail.com)  
P.I. 01415650553 - Cod. Fiscale MBR SFN 56D26 C117E

## **Ditta Sannicolò Sandra**

COMUNE DI MONTECASTRILLI (TR)

***" PROGETTO DI AMPLIAMENTO E AUMENTO QUANTITATIVI DI UN CENTRO DI MESSA IN RISERVA E MESSA IN SICUREZZA DI VEICOLI FUORI USO E RAEE, CON OPERAZIONI R13-R12, E DI RECUPERO DI METALLI E COMPOSTI METALLICI, CON OPERAZIONE R4 "***

### **VERIFICA DI ASSOGGETTABILITA' A VIA**

***(D.Lgs 152/06 e s.m.i. - L.R. N°12/2010 – D.G.R. 861/2011 – D.G.R. 1100/2014 )***

**PLANIMETRIA A03 – INQUADRAMENTO SU P.R.G. 1:5.000**

***Il Redattore***





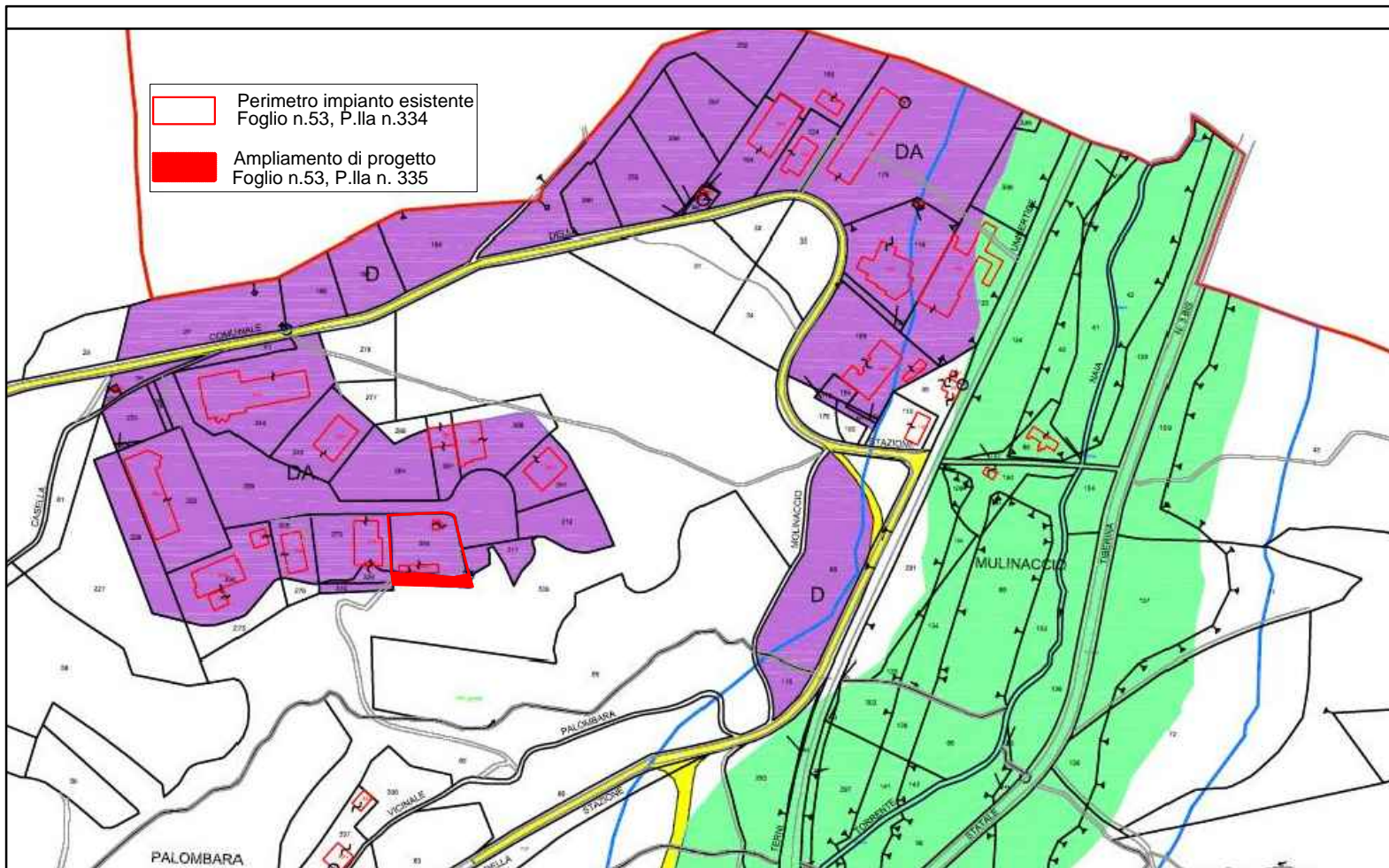

Stralcio Tav. Destinaz. urb. P.R.G. 1:5000

LEGENDA				
VARIANTE PARZIALE AL PRG PARTE OPERATIVA				
ZONING STAZIONE				
ZONING		SIGLA	SIMBOLO	NTA
	CONFINE COMUNALE			
	LIMITI CENTRO URBANO MACROAREE			
MACROZONE RESIDENZIALI	CENTRO STORICO (Macrozona A)			
	ZONE RESIDENZIALI ESISTENTI (macrozona B)			
	ZONE RESIDENZIALI DI NUOVA PREVISIONE (macrozona C)			
	VERDE PRIVATO (macrozone B-C)			
	ZONE PRODUTTIVE ESISTENTI (macrozona D)			
MACROZONE PRODUTTIVE	ZONE PRODUTTIVE DI NUOVA PREVISIONE (macrozona D)			
	ZONE TURISTICHE (macrozona D)			
	ZONE ESTRATTIVE (macrozona D)			
	ZONE BOSCHIVE (macrozona E)			
MACROZONE DI RISPETTO E SERVIZI	SERVIZI PUBBLICI (macrozona F)			
	ZONE DI RISPETTO			
	RECUPERO AMBIENTALE (macrozona R)			
	VINCOLO IDROGEOLOGICO		(Tav. 6-9-10)	
	FASCIA DI RISPETTO EX LEGGE 431/85			

LEGENDA				
VARIANTE PARZIALE AL PRG PARTE OPERATIVA				
ZONING STAZIONE				
ZONING		SIGLA	SIMBOLO	NTA
	CONFINE COMUNALE			
ZONE RESIDENZIALI	MACROAREE ARRETI URBANI E PERIURBANI			
	ZONA A - CENTRO STORICO	A		
	ZONA B - COMPLETAMENTO	B		
	ZONA B1 - SATURE	B1		
	ZONA C - NUOVA ESPANSIONE	C		
	ZONA Ca - ESPANSIONI ATTUATE	Ca		
ZONE PRODUTTIVE	ZONA PEEP - EDILIZIA POPOLARE	PEEP		
	ZONA D - INDUSTRIALE	D		
	ZONA Da - INDUSTRIALE ATTUATE	Da		
	ZONA D1 - TURISTICA	D1		
	ZONA D2 - ESTRATTIVA	D2		
	ZONA E - AGRICOLA	E		

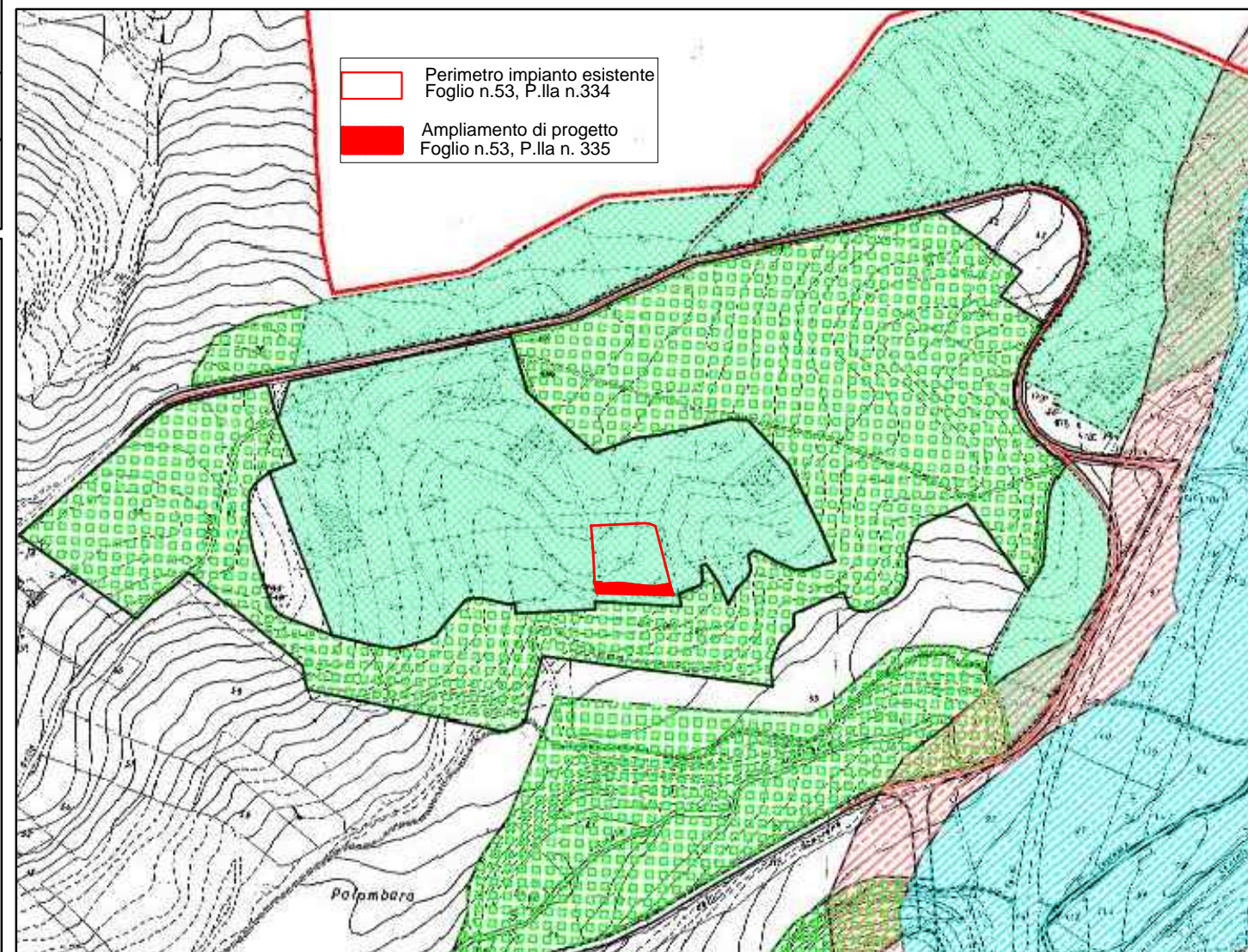

Stralcio Tav. dei vincoli P.R.G. 1:5000



Dott. Stefano Ambrosini Geologo  
**Consulente ambientale Gestione rifiuti**  
Via San Leonardo 9 - 05018 ORVIETO (TR)  
Tel/Fax: 0763.344025 Cell: 3282743233/ 3204315837  
Email: [ambrosini56@gmail.com](mailto:ambrosini56@gmail.com)  
P.I. 01415650553 - Cod. Fiscale MBR SFN 56D26 C117E

## **Ditta Sannicolò Sandra**

COMUNE DI MONTECASTRILLI (TR)

***" PROGETTO DI AMPLIAMENTO E AUMENTO QUANTITATIVI DI UN CENTRO DI MESSA IN RISERVA E MESSA IN SICUREZZA DI VEICOLI FUORI USO E RAEE, CON OPERAZIONI R13-R12, E DI RECUPERO DI METALLI E COMPOSTI METALLICI, CON OPERAZIONE R4 "***

### **VERIFICA DI ASSOGGETTABILITA' A VIA**

**(D.Lgs 152/06 e s.m.i. - L.R. N°12/2010 – D.G.R. 861/2011 – D.G.R. 1100/2014)**

### **PLANIMETRIA A04 – CARTA DEI VINCOLI DI P.T.C.P.**

***Il Redattore***





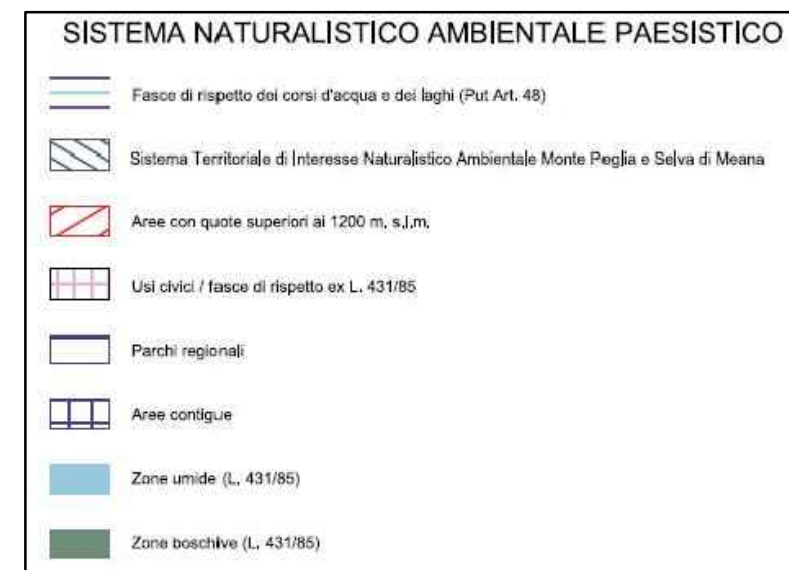
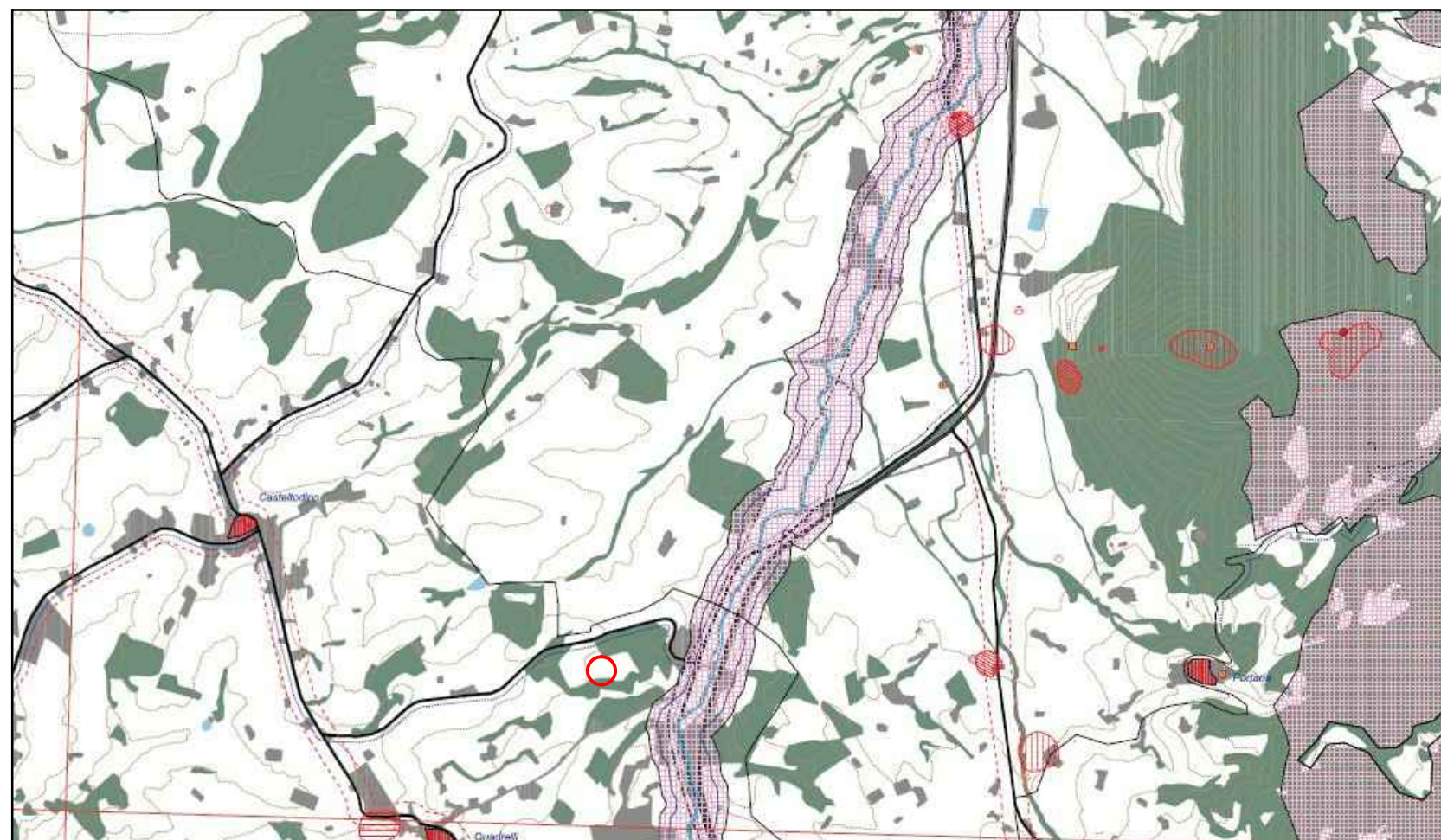
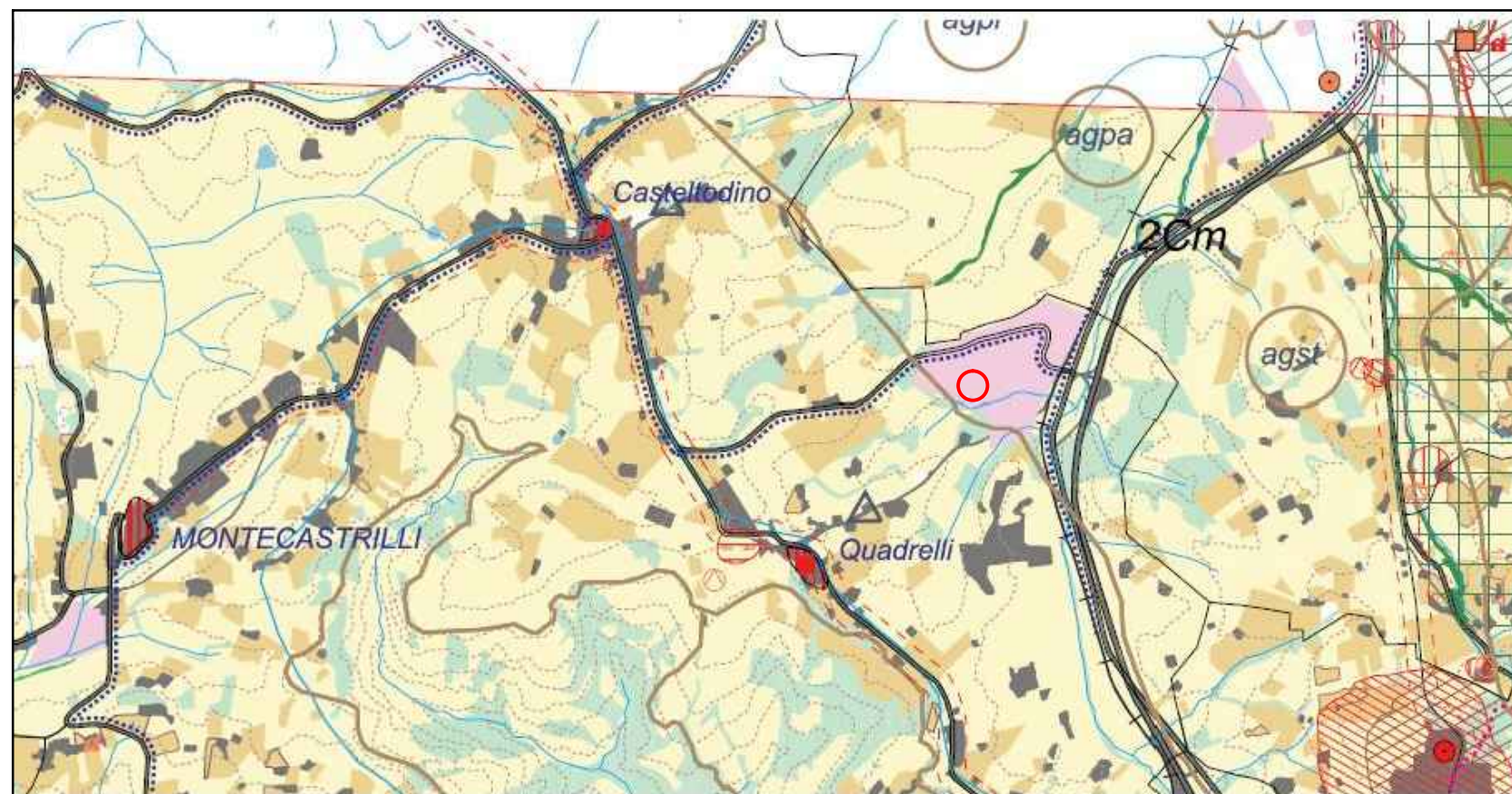

○ Area di interesse



Dott. **Stefano Ambrosini** *Geologo*  
**Consulente ambientale Gestione rifiuti**  
Via San Leonardo 9 - 05018 ORVIETO (TR)  
Tel/Fax: 0763.344025 Cell: 3282743233/ 3204315837  
Email: [ambrosini56@gmail.com](mailto:ambrosini56@gmail.com)  
P.I. 01415650553 - Cod. Fiscale MBR SFN 56D26 C117E

## **Ditta Sannicolò Sandra**

COMUNE DI MONTECASTRILLI (TR)

***" PROGETTO DI AMPLIAMENTO E AUMENTO QUANTITATIVI DI UN CENTRO DI MESSA IN RISERVA E MESSA IN SICUREZZA DI VEICOLI FUORI USO E RAEE, CON OPERAZIONI R13-R12, E DI RECUPERO DI METALLI E COMPOSTI METALLICI, CON OPERAZIONE R4 "***

### **VERIFICA DI ASSOGGETTABILITA' A VIA**

**(D.Lgs 152/06 e s.m.i. - L.R. N°12/2010 – D.G.R. 861/2011 – D.G.R. 1100/2014 )**

### **PLANIMETRIA A05 – ESTRATTO CARTA GEOLOGICA**

***Il Redattore***







## Regione Umbria

Direzione Ambiente, Territorio e Infrastrutture  
Servizio Geologico e Sismico

SEZIONE: 335110

### LEGENDA

#### UNITA' DEL QUATERNARIO

- a1a, Depositi di frana quiescente
- a3a, Detriti di falda
- a3b, Detriti di falda
- b, Depositi alluvionali
- b2, Coltre eluvio-colluviale
- b2t, Terre rosse in depressioni carsiche
- h, Depositi antropici
- ht, Discarica

#### UNITA' SINTEMICHE

- SuperSistema Tiberino, Sistema di Todi, Litofacies a travertino
- SuperSistema Tiberino, Sistema di Todi, SubSistema di Acquasparta
- SuperSistema Tiberino, Sistema di Todi, SubSistema di Fosso Bianco
- SuperSistema Tiberino, Sistema di Todi, SubSistema di S. Maria di Ciciliano
- SuperSistema Tiberino, Sistema di Todi, SubSistema di Vlepri-Cesi

#### FORMAZIONI

- Serie carbonatica Umbro-Marchigiana, Calcare Massiccio
- Serie carbonatica Umbro-Marchigiana, Calcare Diasprigni
- Serie carbonatica Umbro-Marchigiana, Calcare e marne a Posidonia
- Serie carbonatica Umbro-Marchigiana, Corniola
- Serie carbonatica Umbro-Marchigiana, Gruppo del Bugarone
- Serie carbonatica Umbro-Marchigiana, Maiolica
- Serie carbonatica Umbro-Marchigiana, Marna a Fucoidi
- Serie carbonatica Umbro-Marchigiana, Rosso Ammonitico
- Serie carbonatica Umbro-Marchigiana, Scaglia Bianca
- Serie carbonatica Umbro-Marchigiana, Scaglia Rossa

#### ELEMENTI GEOMORFOLOGICI

- Conoide alluvionale

#### ELEMENTI LINEARI PRIMARI

- Faglia
- Faglia diretta
- Sovrascoglimento

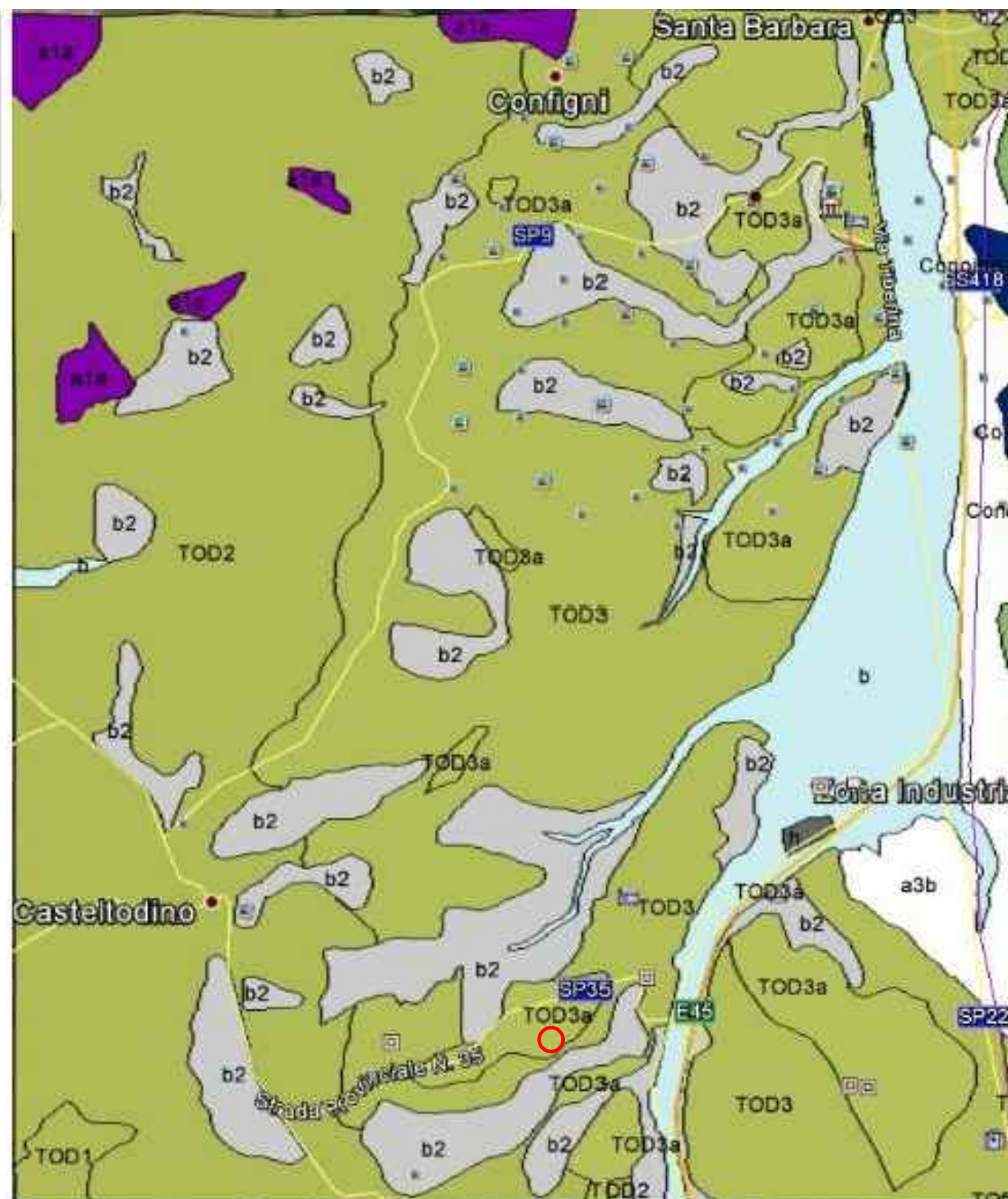

## STRALCIO CARTA GEOLOGICA FOGLIO 138 TERNI

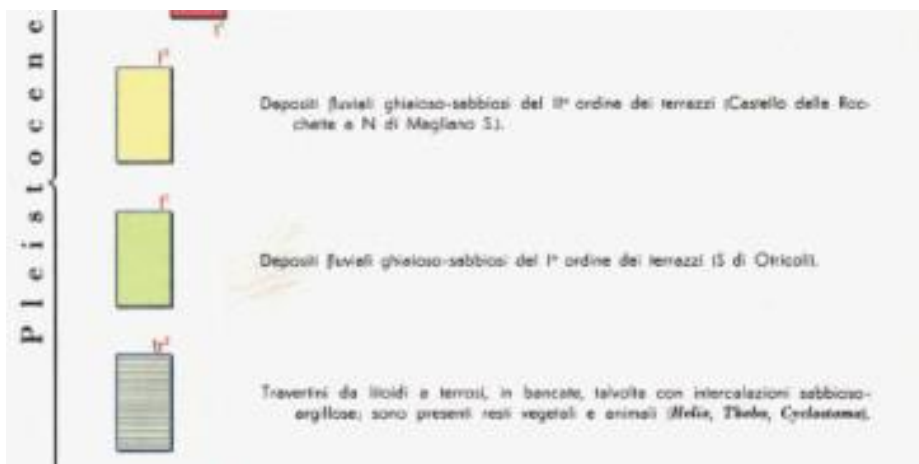

Ubicazione Area Impianto

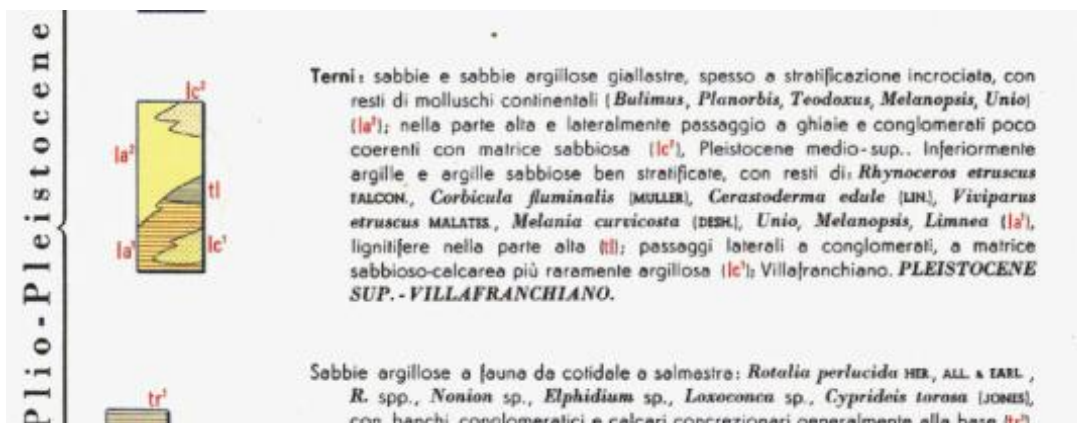



Dott. Stefano Ambrosini Geologo  
**Consulente ambientale Gestione rifiuti**  
Via San Leonardo 9 - 05018 ORVIETO (TR)  
Tel/Fax: 0763.344025 Cell: 3282743233/ 3204315837  
Email: [ambrosini56@gmail.com](mailto:ambrosini56@gmail.com)  
P.I. 01415650553 - Cod. Fiscale MBR SFN 56D26 C117E

## **Ditta Sannicolò Sandra**

COMUNE DI MONTECASTRILLI (TR)

***" PROGETTO DI AMPLIAMENTO E AUMENTO QUANTITATIVI DI UN CENTRO DI MESSA IN RISERVA E MESSA IN SICUREZZA DI VEICOLI FUORI USO E RAEE, CON OPERAZIONI R13-R12, E DI RECUPERO DI METALLI E COMPOSTI METALLICI, CON OPERAZIONE R4 "***

### **VERIFICA DI ASSOGGETTABILITA' A VIA**

**(D.Lgs 152/06 e s.m.i. - L.R. N°12/2010 – D.G.R. 861/2011 – D.G.R. 1100/2014 )**

### **PLANIMETRIA A06 – INSEDIAMENTI NEL RAGGIO DI 1 Km**

***Il Redattore***



335110-335150  
RAPD. 1:10000

**Ditta: Sannicolo' Sandra**

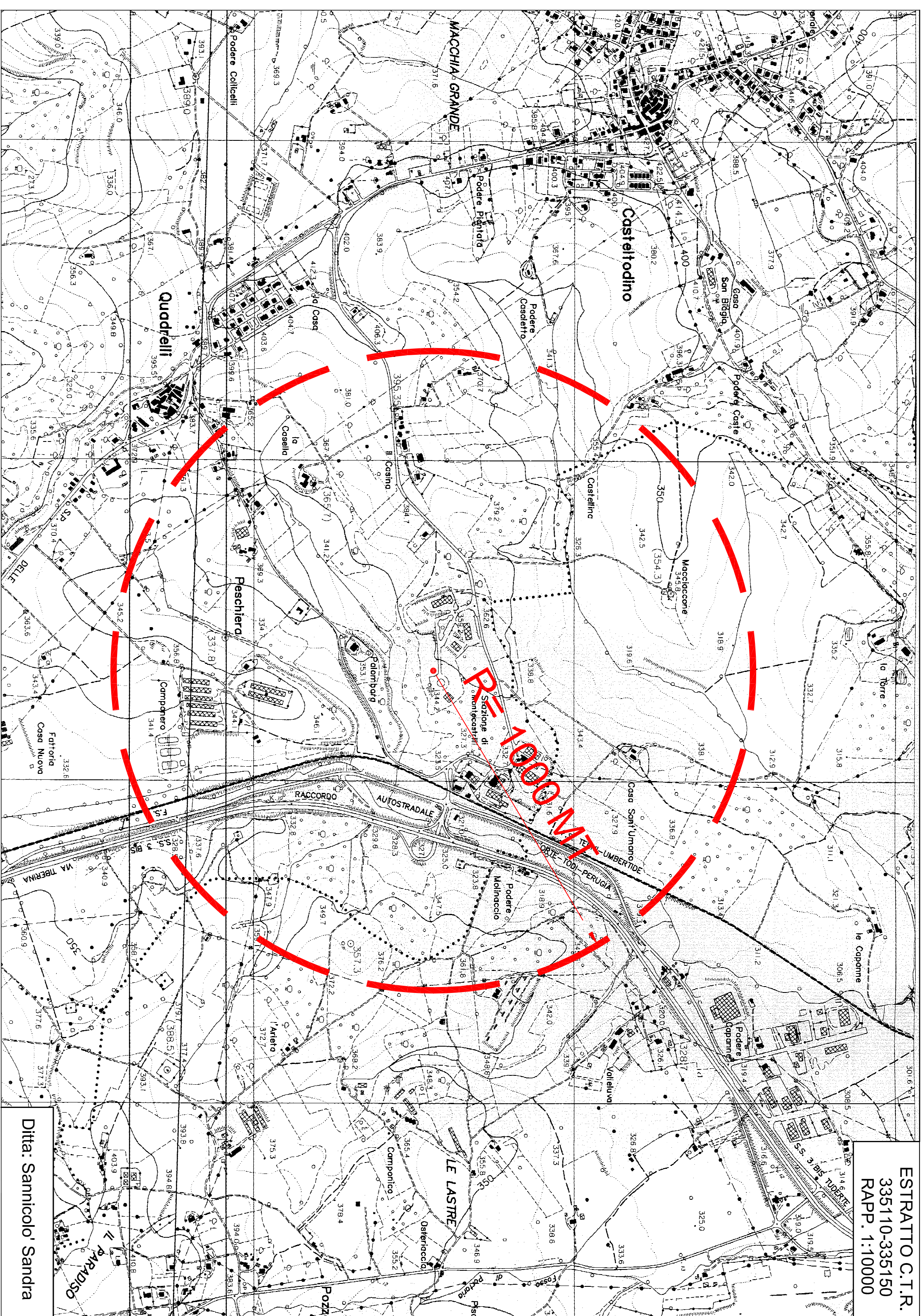



Dott. Stefano Ambrosini Geologo  
**Consulente ambientale Gestione rifiuti**  
Via San Leonardo 9 - 05018 ORVIETO (TR)  
Tel/Fax: 0763.344025 Cell: 3282743233/ 3204315837  
Email: [ambrosini56@gmail.com](mailto:ambrosini56@gmail.com)  
P.I. 01415650553 - Cod. Fiscale MBR SFN 56D26 C117E

## **Ditta Sannicolò Sandra**

COMUNE DI MONTECASTRILLI (TR)

**" PROGETTO DI AMPLIAMENTO E AUMENTO QUANTITATIVI DI UN CENTRO DI MESSA IN RISERVA E MESSA IN SICUREZZA DI VEICOLI FUORI USO E RAEE, CON OPERAZIONI R13-R12, E DI RECUPERO DI METALLI E COMPOSTI METALLICI, CON OPERAZIONE R4 "**

### **VERIFICA DI ASSOGGETTABILITA' A VIA**

**(D.Lgs 152/06 e s.m.i. - L.R. N°12/2010 – D.G.R. 861/2011 – D.G.R. 1100/2014 )**

### **PLANIMETRIA A07 – LAY-OUT IMPIANTO E SEZIONE**

**STATO DI FATTO (autorizzato) STATO DI PROGETTO (ampliamento)**

***Il Redattore***



# Lay-out impianto esistente già autorizzato

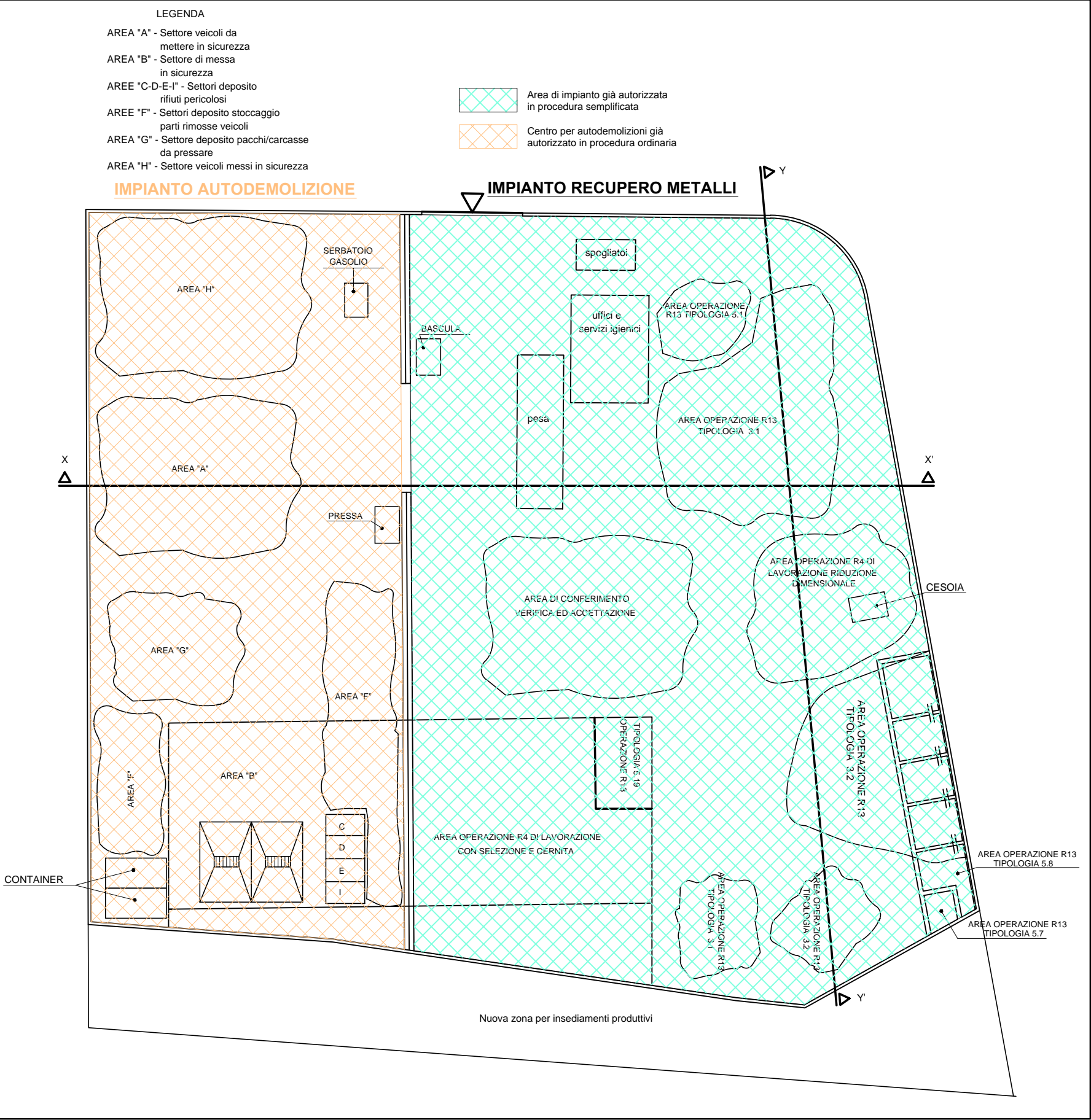

Aerofotogrammetria 1:1000

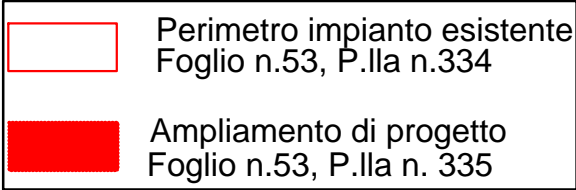



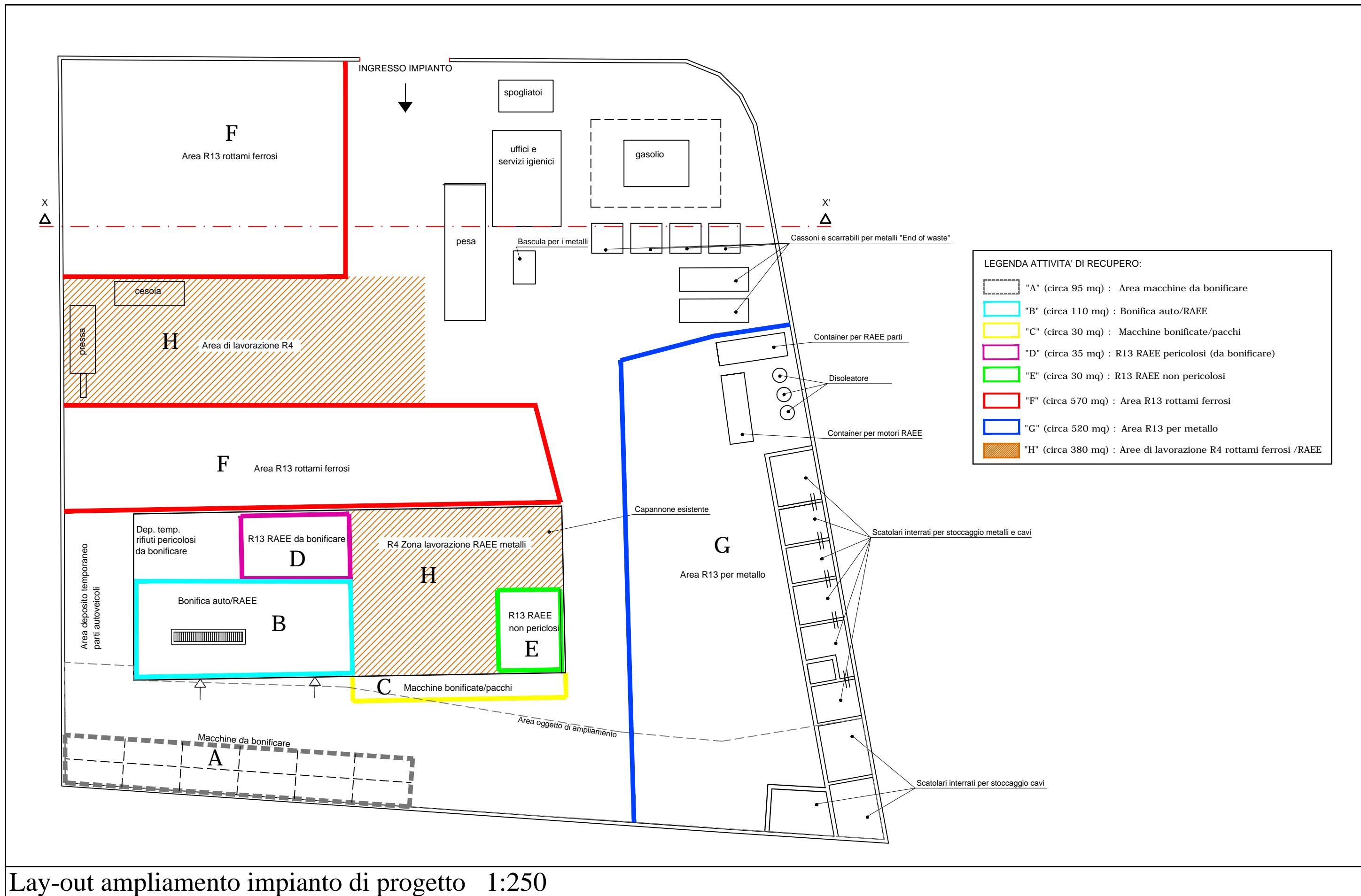

Lay-out ampliamento impianto di progetto 1:250

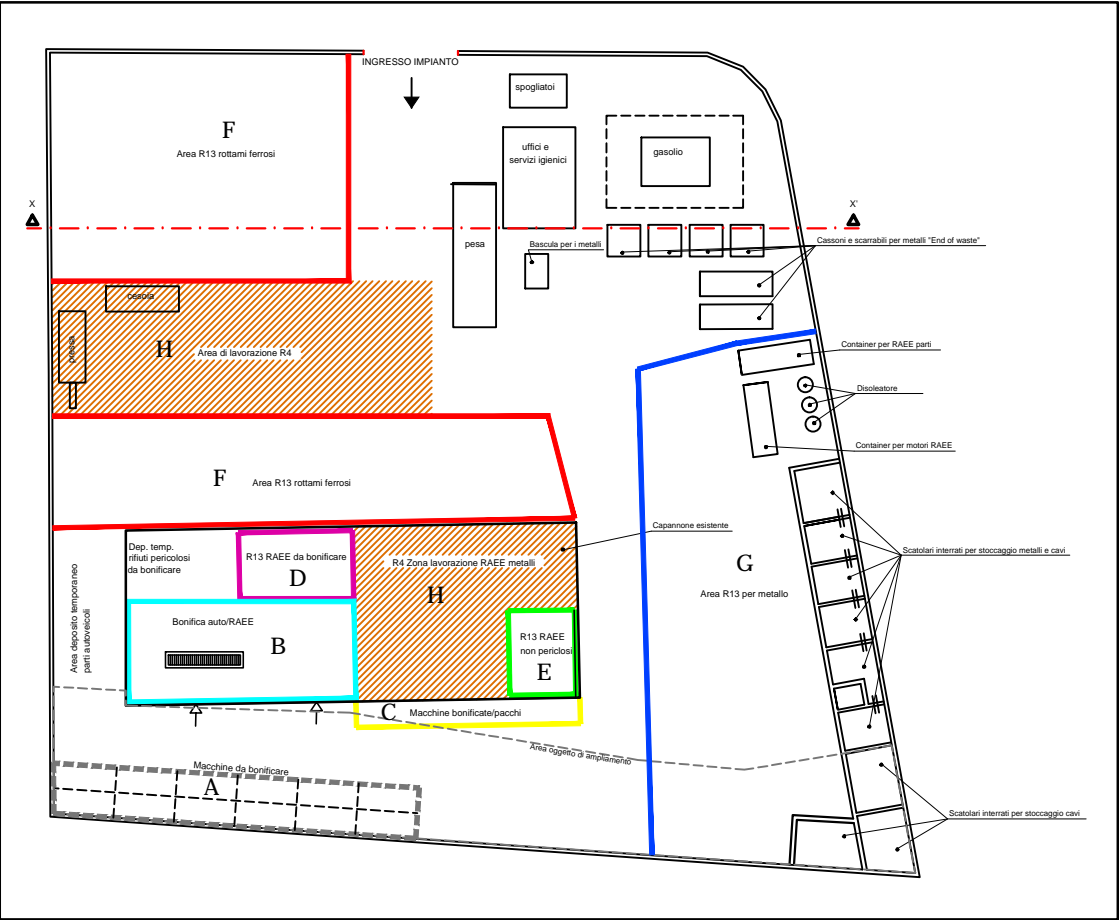

LEGENDA ATTIVITA' DI RECUPERO:

- "A" (circa 95 mq) : Area macchine da bonificare
- "B" (circa 110 mq) : Bonifica auto/RAEE
- "C" (circa 30 mq) : Macchine bonificate/pacchi
- "D" (circa 35 mq) : R13 RAEE pericolosi (da bonificare)
- "E" (circa 30 mq) : R13 RAEE non pericolosi
- "F" (circa 570 mq) : Area R13 rottami ferrosi
- "G" (circa 520 mq) : Area R13 per metallo
- "H" (circa 380 mq) : Aree di lavorazione R4 rottami ferrosi /RAEE

Lay-out impianto 1:500

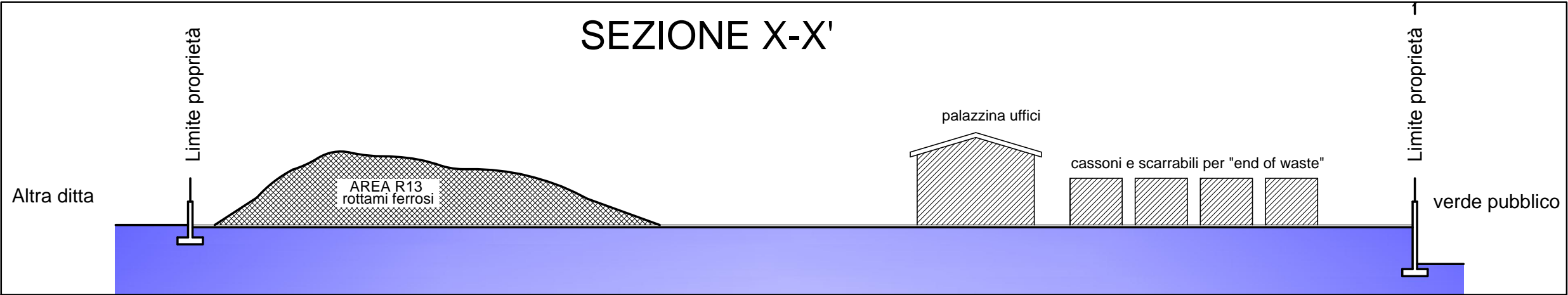

Sezione X-X' 1:200



Dott. **Stefano Ambrosini** *Geologo*  
**Consulente ambientale Gestione rifiuti**  
Via San Leonardo 9 - 05018 ORVIETO (TR)  
Tel/Fax: 0763.344025 Cell: 3282743233/ 3204315837  
Email: [ambrosini56@gmail.com](mailto:ambrosini56@gmail.com)  
P.I. 01415650553 - Cod. Fiscale MBR SFN 56D26 C117E

## **Ditta Sannicolò Sandra**

COMUNE DI MONTECASTRILLI (TR)

***" PROGETTO DI AMPLIAMENTO E AUMENTO QUANTITATIVI DI UN CENTRO DI MESSA IN RISERVA E MESSA IN SICUREZZA DI VEICOLI FUORI USO E RAEE, CON OPERAZIONI R13-R12, E DI RECUPERO DI METALLI E COMPOSTI METALLICI, CON OPERAZIONE R4 "***

### **VERIFICA DI ASSOGGETTABILITA' A VIA**

**(D.Lgs 152/06 e s.m.i. - L.R. N°12/2010 – D.G.R. 861/2011 – D.G.R. 1100/2014)**

### **PLANIMETRIA A08 – PLANIMETRIA RETE IDRICA**

***Il Redattore***

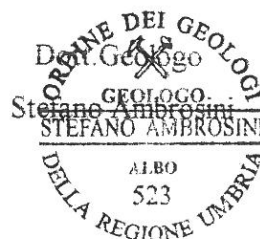

SCHEMA CANALIZZAZIONE ACQUE BIANCHE E NERE 1:250

